



HONORABLE
CONCEJO DELIBERANTE

JUSTINIANO POSSE

ORDENANZA N° 38/22

Honorable Concejo Deliberante, Justiniano Posse, a los siete días del mes de setiembre del año dos mil veintidós.

VISTO:

El título correspondiente a la Nomenclatura Catastral 36-04-18-01-02-002-001 ubicado entre calles Juan José Paso y Nelson Chiaretta; Y

CONSIDERANDO:

Que el lote de referencia se encuentra dentro del Radio Urbano de Justiniano Posse, vigente a la fecha.

Que a los fines de la ejecución del proyecto del plano de Mensura y Subdivisión, se afectará una determinada superficie al dominio público, la cual será utilizada como calle pública.

POR ELLO:

EL HONORABLE CONCEJO DELIBERANTE
EN USO DE SUS ATRIBUCIONES SANCIONA CON FUERZA DE
ORDENANZA

Art. 1°: APRUEBASE el Plano de Mensura y Subdivisión confeccionado por el Ing. Civil Gustavo G. Viqueira, Nomenclatura Catastral 36-04-18-01-02-002-001, ubicado entre calles Juan José Paso y Nelson Chiaretta, cuyos Título de Propiedad corresponde a MUNICIPALIDAD DE JUSTINIANO POSSE

Gisela Fca
Secretaria
Honorable Concejo Deliberante

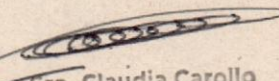

Sra. Claudia Carollo
PRESIDENTE
Honorable Concejo Deliberante

9 de Julio 915 • Tel. (3537) 514486 ► www.justinianoposse.gob.ar

H O D

HONORABLE CONCEJO DELIBERANTE

JUSTINIANO POSSE

Art.2º: AFECTESE al Dominio Público para calle pública, el polígono C-D-E-F-P-O-

Ñ-N-M-L-K-J-I-B-C que totaliza una superficie de 403,53 m².

Art. 3º: COMUNÍQUESE, Publíquese, Dése al Registro Municipal y Archívese.

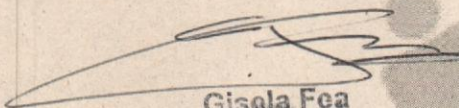
Gisela Fea
Secretaria
Honorable Concejo Deliberante



Sra. Claudia Carollo
PRESIDENTE
Honorable Concejo Deliberante

CROQUIS DE UBICACIÓN
ESC. 1:5000

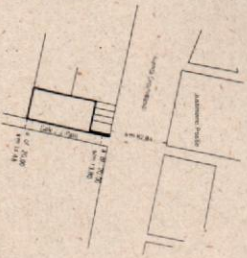

PLANILLA DE SUPERFICIES

LOTE	SUP. TI TÍTULO	SUP. SI MENSURA Y SUBDIVISION	SUP. QUINQUA	DIF. ± 23.28 m²	OBSERVACIONES
(98)	399.92 m²	4408.79 m²			BAJDO
(99)	399.92 m²				BAJDO
(100)	399.92 m²				BAJDO
(101)	399.92 m²				BAJDO
(102)	399.92 m²				BAJDO
(103)	399.92 m²				BAJDO
(104)	399.92 m²				BAJDO
(105)	399.92 m²				BAJDO
(106)	399.92 m²				BAJDO
(107)	399.92 m²				BAJDO
(108)	399.92 m²				BAJDO
(109)	406.98 m²				BAJDO
(110)	406.98 m²				BAJDO
TOTAL	4408.79 m²				Ocupación Calle 11 y 12

CROQUIS SEGUN TITULO Y SEGUN PLANO EXPTE. 79705/67
ESC. 1:1000



MENSURA Y SUBDIVISION
ESC. 1:500

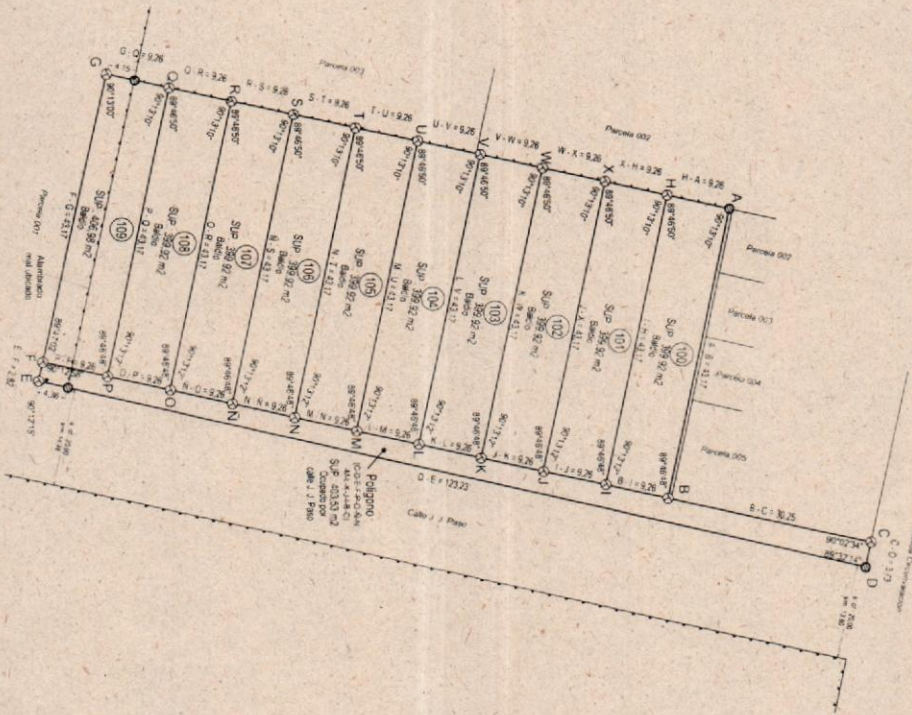

MUNICIPALIDAD DE JUSTINIANO POSSE

Plano de Mensura y Subdivisión	Foja
Títulos Registrados	

SEGUN TITULOS	SEGUN CATASTRO	NOMENCL. CA-14
Urban	Urban	Dpto 36
Rural	Rural	Pnd 04
Munic	Munic	Pnd 18
Propiedad	Propiedad	C. 01 D
		S. 02 Z
		M. 002 M
		P. 001 P

UBICACION	DOMINIO
Lot 98 A	1.096.837
MATRICULAN	PROPIEDAD N°
	36-04-1556452/7

ANTECEDENTES RELACIONADOS. Esta propiedad esta inscrita en el Libro 0033-0862206, Folio 068-0000000, Tomo 0033-0862206.

Consultar sobre cualquier propiedad al respecto en el servicio, realizando las gestiones con el N° 0000-0000-0000.

Titular Profesional

Exp. Procc. Fecha de Expedición